



2553

17

21

. . . 2554



1					1
2	•				2
3	•				12
	•				12
4	•	.1	.1 - .5		13
	•		.2		23
	•		.3		24
	•		.4		25
	•		.5		26
5	•				27
	•	.1 - .5		2.5 7.3	29

1

2553

.....  
( )

( )

.....  
( )

( )

.....  
( )

( )

1.



4.

4.1  
.2542 ( 2) .2545 " 48

4.2

4.3

5.

5.1

( ) 44000  
0-4371-2992 043-712-991  
:

10/2546 21 2546  
19 (6 ) ( . . 2549)  
2549 2549

15 2547

269

4 ( . . 2549) 6 ,  
( . . 2552) 4 ,  
( . . 2549) 4



:

1.

2.

3.

4.

5.

6.

7.

:

1.

2.

3.

4.

5.

6.

7.

5.3

( )

44000

0-4371-2992

043-712-991

5.4



5.5

5.5.1

. . . . ( )  
. . .  
. . .  
. . .  
. . .  
. . .

5.5.2

2553

. . .  
. . .  
. . .  
. . .  
. . .  
. . .  
. . .  
. . .  
. . .

5.6

- 1. 6
- 2. 4
- 3. 4
- 4.

5.7

			( )	
1		.	1 49 2 48 3 48 4 47 5 46	238
2		.	1 37 2 33 3 32 4 85	187
3		.	1 40	40
4		.	3 3 4 5	9
				474

5.8

/

	5	9.5	14.5
	6	4	10
	32.5	2	34.5
	43.5	15.5	59

:

	.	.	.	
	-	-	-	-
	1	1	-	2
	1	3	3	7
	2	4	3	9

:



# โครงสร้างองค์กรของคณะแพทยศาสตร์

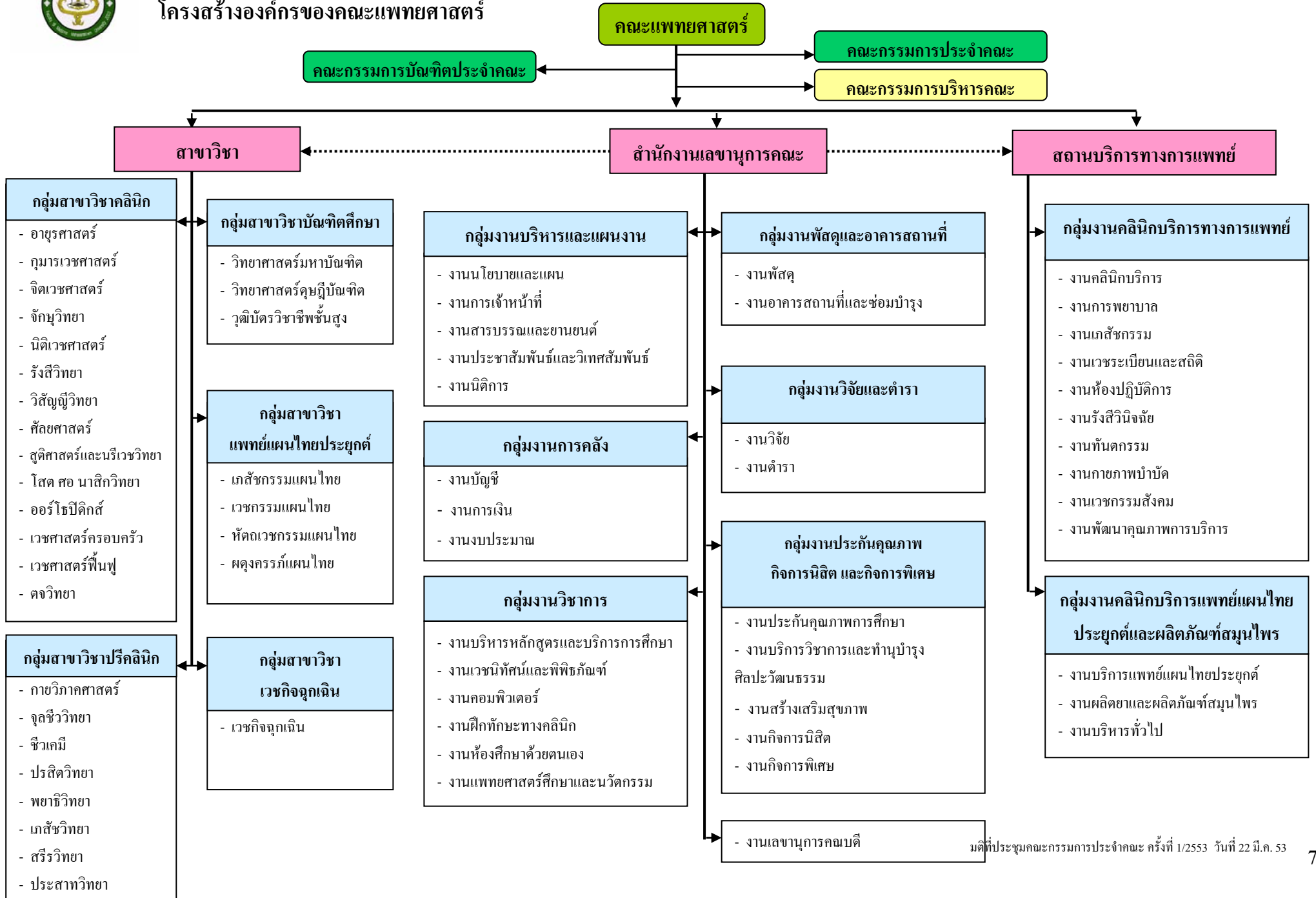



## โครงสร้างการบริหารงานของคณะแพทยศาสตร์

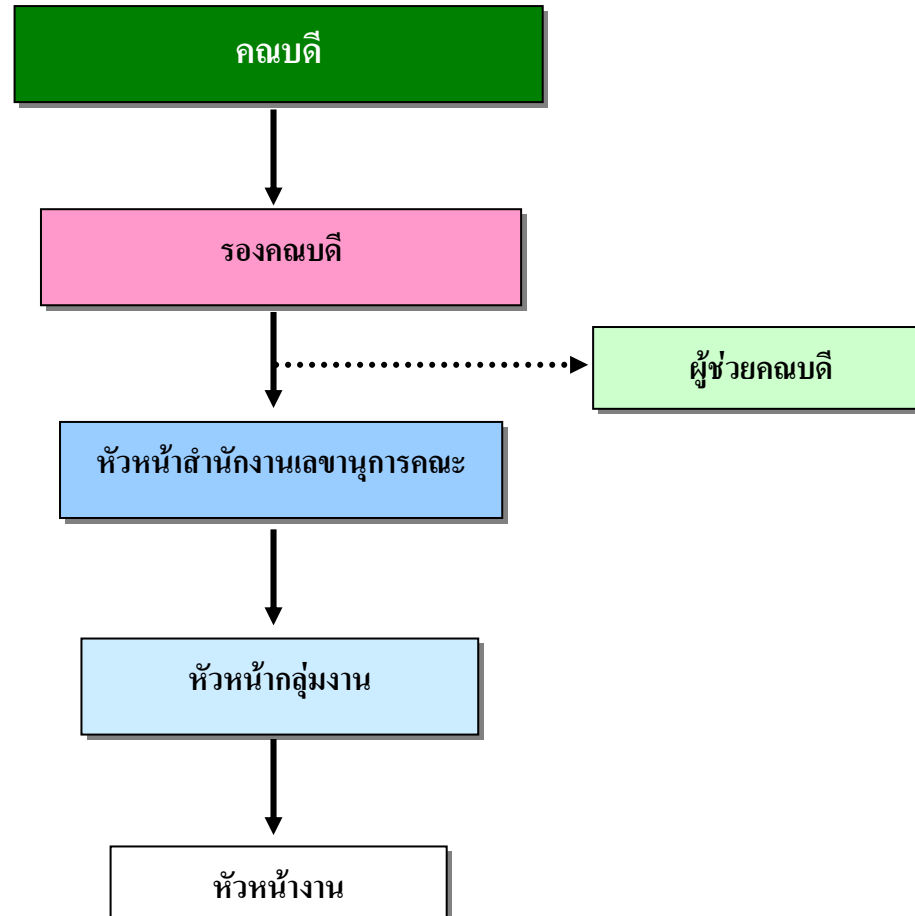

สรุปการใช้งบประมาณของคณะแพทยศาสตร์ ปีงบประมาณ 2553

ประจำเดือน กันยายน 2553

ประเภทเงิน	งบประมาณ วงเงินสภา อนุมัติ	รายรับจริงที่ตรวจสอบได้								รวมงบประมาณ	รายจ่ายจริง+ ผูกพันแต่ต้นปี	คงเหลือ	ร้อยละ การใช้ งบ ประ มาณ จาก รายรับจริง
		(1)	(2)	(3)	(4)	(5)	(6)	(7)	(8)				
		ค่าธรรมเนียม/ หน่วยกิต	ค่าบริการ จัดการ ODOD	ค่าบริการทาง การแพทย์	ศึกษา ทั่วไป	บำรุง กิจกรรมนิสิต	บำรุงกีฬา	ค่าธรรมเนียม สมัครสอบ เข้าศึกษา (*)	อื่นๆ (**)				
รายได้คณะ (ป.ตรี)	5,819,833.00				3,330.00	100,400.00	89,483.00	657,400.00	399,404.00	6,013,046.00	5,335,903.74	677,142.26	-
รายได้คณะ (บัณฑิตศึกษา)	734,958.00					1,510.00	970.00			737,438.00	375,229.07	362,208.93	-
ศูนย์บริการทางการแพทย์	16,097,929.00			20,337,975.42						16,097,929.00	9,158,086.62	6,939,842.38	45.03
ศูนย์บริการแพทย์แผนไทย ประยุกต์	2,196,500.00			1,548,120.00						2,196,500.00	1,136,340.21	1,060,159.79	73.40
เงินแผ่นดิน (ปกติ)	2,042,670.00									2,042,670.00	1,997,989.82	44,680.18	-
เงินแผ่นดิน (ผลิตแพทย์)	57,600,000.00									57,600,000.00	45,806,461.92	11,793,538.08	-
แผนปฏิบัติการไทยเข้มแข็ง ปี 53									20,000,000.00	20,000,000.00	18,733,000.00	1,267,000.00	93.67
งบค่าเสื่อม สปสข. ปี53									1,386,653.29	1,386,653.29	745,400.00	641,253.29	53.76
เงิน ODOD ปีการศึกษา53									5,620,000.00	5,620,000.00	3,057,283.53	2,562,716.47	54.40
เงินรับฝากคณะฯ ปี 53									80,000.00	80,000.00	80,000.00	-	100.00
เงินรับฝากคณะฯ ปี 52									2,000,000.00	2,000,000.00	-	2,000,000.00	-
รวมทั้งสิ้น	84,491,890.00	-	-	21,886,095.42	3,330.00	101,910.00	90,453.00	657,400.00	29,486,057.29	113,774,236.29	86,425,694.91	27,348,541.38	-

หมายเหตุ

1. เงินรับฝากคณะฯ ปี 53 เป็นเงินบริการวิชาการจาก สปสช. ของ อ.วิทยา 80,000 บาท
2. เงินรับฝากคณะฯ ปี 52 คงเหลือไว้ตามนโยบายของคณบดี 2,000,000 บาท
3. (\* ) ค่าธรรมเนียมสมัครสอบหลักสูตรแพทย์ 231,000 บาท ได้รับบรรจุในคำขอตั้งงบประมาณปี 2553 แล้ว ในส่วนค่าธรรมเนียมสมัครสอบหลักสูตรเวชกิจฉุกเฉิน ปี 53 347,500 บาท ไม่ได้ตั้งในงบประมาณ ปี 2553 เนื่องจากรับสมัครเป็นปีแรก ค่าสมัครสอบเวชกิจฉุกเฉิน ปี 54 78,900 บาท
4. (\*\* ) เงินรายได้คณะฯ(ป.ตรี) รายการอื่นๆ เป็นเงินจัดสรรจาก สสส. ผ่าน สกอ. สนับสนุนโครงการรณรงค์ใช้หัวดีใหญ่ (จัดโครงการโดยใช้เงินรายได้คณะฯไปก่อน) จำนวน 49,404 บาท และ ค่าบริหารจัดการ ODOD ปี 52 จำนวน 350,000 บาท
5. เงินสวัสดิการทั้งสิ้น จำนวน 233,246.81 บาท ประกอบด้วย เงินฝากธนาคาร จำนวน 188,246.81 บาท ลูกหนี้เงินยืมคงค้าง จำนวน 16,000 บาท , เงินยืมหมุนเวียน 29,000 บาท
6. เงินตรองราชการ ประกอบด้วย เงินฝากธนาคาร 2,931,222.55 บาท ใบสำคัญ จำนวน 913,462.45 บาท ลูกหนี้เงินยืม จำนวน 155,315 บาท ภาษีหัก ณ ที่จ่ายรอนำส่ง - บาท

### 3

3.1

-  
-

3.2

-  
  
-  
  
-

Common data set







								( SAR)
				(% )				
				( / = , X = )				
2.5	6	5			-	-	-	-
2.6	6	4	3	X	2	3 / 4 / 5	<u>1</u> <u>2</u> <u>6</u> <u>7</u>	



				การบรรลุ เป้าหมาย (/= บรรลุ, X = ไม่บรรลุ)	คะแนนการ ประเมินโดย คณะกรรมการ	ข้อที่ได้ คะแนน กรรมการ	หมายเหตุ (เหตุผลของการประเมินที่ต่างจากที่ระบุใน SAR)	
							(% )	
3.1	6	4	5	X	3	1/2/3 /4/5	<u>6</u> 1 - 3 5 <u>7</u>	3.51
3.2	5	5	5	/	4	1/2/3 /4/5	<u>6</u>	
3		4.50			3.50			

				( / = ; X = )			( SAR)
4.1	7	5	8	/	5	1 - 8	-
4.2	4	5	5	/	5	1 - 5	Flowchart
4.3	4	4.91	2,135,900 43.5	4.91 /	4.91	-	
	4	4.97			4.97		

							( SAR)	
				(% )				( / = ; X = )
5.1	4	5	5	/	5	1 - 5		
5.2	4	5	5	/	5	1 - 5	-	
5		5.00			5.00			
6.1	4	5	5	/	5	1 - 5	AAR	
6		5.00			5.00			

								( SAR)	
				(%					( / = ;
				)					X = )
7.1	6	4	4	X	3	2 / 3 / 4 / 5	<u>1</u> <u>6</u> 10 <u>7</u>		
7.2	4	4	4	/	4	1 / 2 / 3 / 4	-		
7.3	4	5		-	-	-	-		
7.4	5	5	6	/	5	1 - 6	-		
7		4.50			4.00				

				(% )	( / = , X = )		( SAR)
8.1	6	5	4		X	3	2 / 3 / 6 / 7 <u>1</u> <u>4</u> <u>5</u>
8		5.00				3.00	
9.1	8	5	7		/	4	2 - 8 <u>9</u>  1.  2. 3.  10 2.1/2.5/2.6/2.7/2.8/3.1/3.2/7.3/8.1/9.1 4. ( 4 3 )
9		5.00				4.00	



								( SAR)
				(% )				
10.1	4	5	5		/	5	1 - 5	-
10.2	4	5	5		/	5	1 - 5	-
10		5.00				5.00		
11.1	4	2	2		X	2	1 / 3	-
11.4	8	5	9		/	5	1 - 9	-
11		3.50				3.50		
9		4.53				3.63		
23								
10		4.57				3.75		
25								
11		4.49				3.73		
27								

:

"

"

2.5 7.3  
27 - 28 2554  
21





